

LEGENDA

PERIMETRAZIONE AREA CONTAMINATA

Bz INDIVIDUAZIONE UNITA' E AREE

PENDENZA

ELEVATA

MEDIA

BASSA

GRANULOMETRIA

GROSSOLANA > 20 cm

DA GROSSOLANA A FINE 5-20 cm

FINE < 5 cm

SPESORE DEL RIPOrTO DI TERRENO (cm)

		PENDENZA		
		A	M	B
GRANULOMETRIA	> 20	10-20	10-20	-
	5 - 20	20 10-20	10-20 10	10 5-10
	< 5	20 10-20	10-20 10	5-10 5

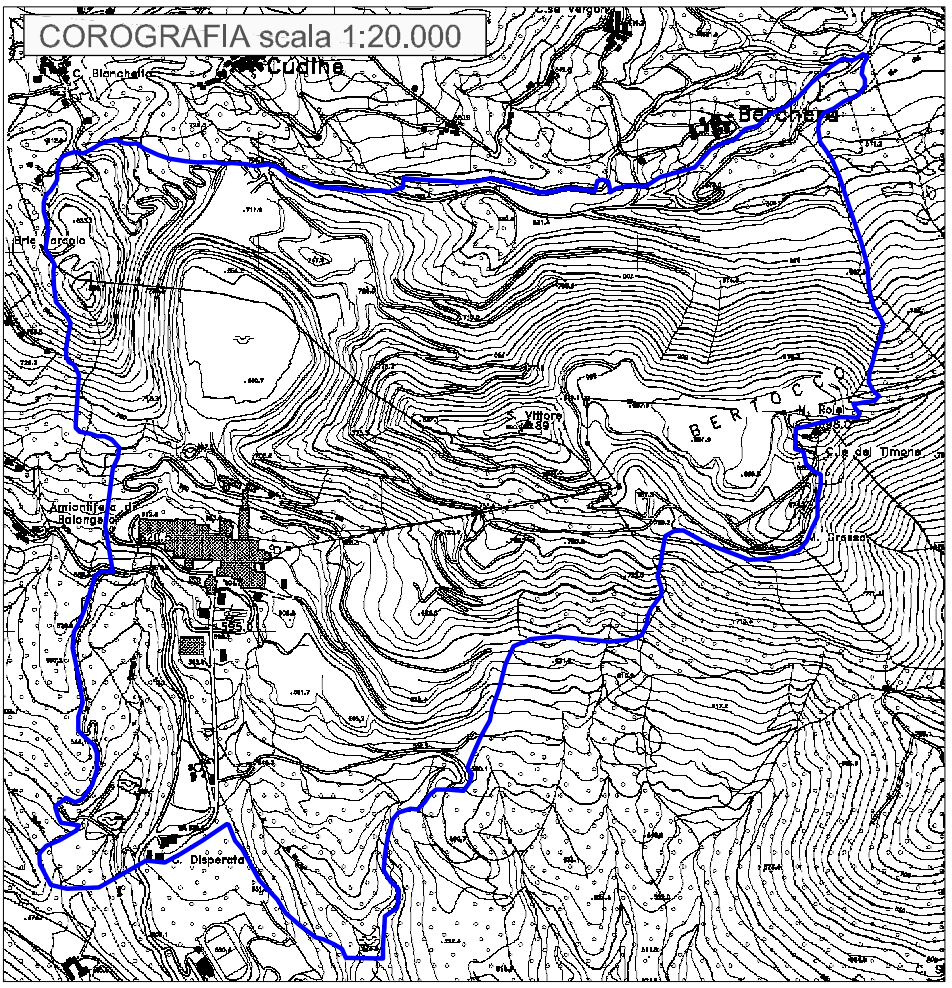

Ministero dell'Ambiente e della Tutela del Territorio e del Mare

**SITO DI BONIFICA DI INTERESSE NAZIONALE DELLA
EX MINIERA DI AMIANTO DI BALANGERO E CORIO**

Legge 9 dicembre 1998, n°426

**OPERE DI MESSA IN SICUREZZA PERMANENTE DELLA
DISCARICA LAPIDEA LATO BALANGERO -
LIVELLO DI PRIORITA' II E III**

PROGETTO ESECUTIVO

Elaborato	Titolo		
C1	INDIVIDUAZIONE DELLE OPERE DI MESSA IN SICUREZZA PERMANENTE IN RELAZIONE ALLE PENDENZE RILEVATE E ALLA GRANULOMETRIA DEGLI ACCUMULI DETRITICI PRESENTI		
C.U.P.	Data febbraio 2020		scala 1:3.000
Revisione	Descrizione	Data	Redatto

R.S.A. S.r.l. - Viale Copernic 15 - 10070 Balangero (To)
Società a capitale pubblico per il risanamento e lo sviluppo
ambientale dell'ex miniera di amianto di Balangero e Corio
Tel. 0123.34.74.12 - Fax 0123.34.74.15
http://www.rsa-srl.it e-mail: rsa@rsa-srl.it

PROGETTISTI

Studio Blanchard-Gallo
Viale Fassano 24 - 10023 Chieri (TO)
dott. for. Guido Blanchard
arch. Paolo Gallo

Direttore R.S.A. S.r.l.
Dott. Geol. Massimo BERGAMINI

Responsabile del procedimento
Geom. Antonio GHIONE

Ufficio tecnico
Ing. Elisa LAZZARI